

Program Studi

**Sarjana Terapan Kebidanan**



# **MODUL PRAKTIK**

# **ANATOMI FISIOLOGI**

---

**2019**



**KEMENTERIAN  
KESEHATAN  
REPUBLIK  
INDONESIA**

**Jurusan Kebidanan**

Politeknik Kesehatan Kemenkes Palangka Raya

---

**KEMENTERIAN KESEHATAN REPUBLIK INDONESIA**

**MODUL**

**PRAKTIK ANATOMI FISILOGI**



**PRODI SARJANA TERAPAN KEBIDANAN**  
**JURUSAN KEBIDANAN**  
**POLTEKKES KEMENKES PALANGKA RAYA**

## DAFTAR ISI

STANDAR OPERASIONAL PROSEDUR (SOP) PRAKTIKUM ANATOMI SISTEM PERNAFASAN .....	3
STANDAR OPERASIONAL PROSEDUR (SOP) PRAKTIKUM ANATOMI SISTEM PENCERNAAN .....	4
STANDAR OPERASIONAL PROSEDUR (SOP) PRAKTIKUM ANATOMI SISTEM PEREDARAN DARAH .....	5
STANDAR OPERASIONAL PROSEDUR (SOP) PRAKTIKUM ANATOMI SISTEM PEREDARAN DARAH .....	6
STANDAR OPERASIONAL PROSEDUR (SOP) PRAKTIKUM ANATOMI SISTEM PERKEMIHAN .....	7

## STANDAR OPERASIONAL PROSEDUR (SOP) PRAKTIKUM ANATOMI SISTEM PERNAFASAN

Penilaian setiap bagian yang diamati menggunakan skala sebagai berikut:

1. **Perlu perbaikan:** bagian organ yang dimaksud tidak sesuai dengan yang seharusnya
2. **Mampu:** bagian organ yang dimaksud sesuai dengan yang seharusnya dan urutannya (jika harus berurutan). Peserta hanya perlu sedikit bimbingan
3. **Mahir:** bagian organ yang dimaksud sesuai dengan yang seharusnya, sesuai urutannya dan waktu sangat efisien.

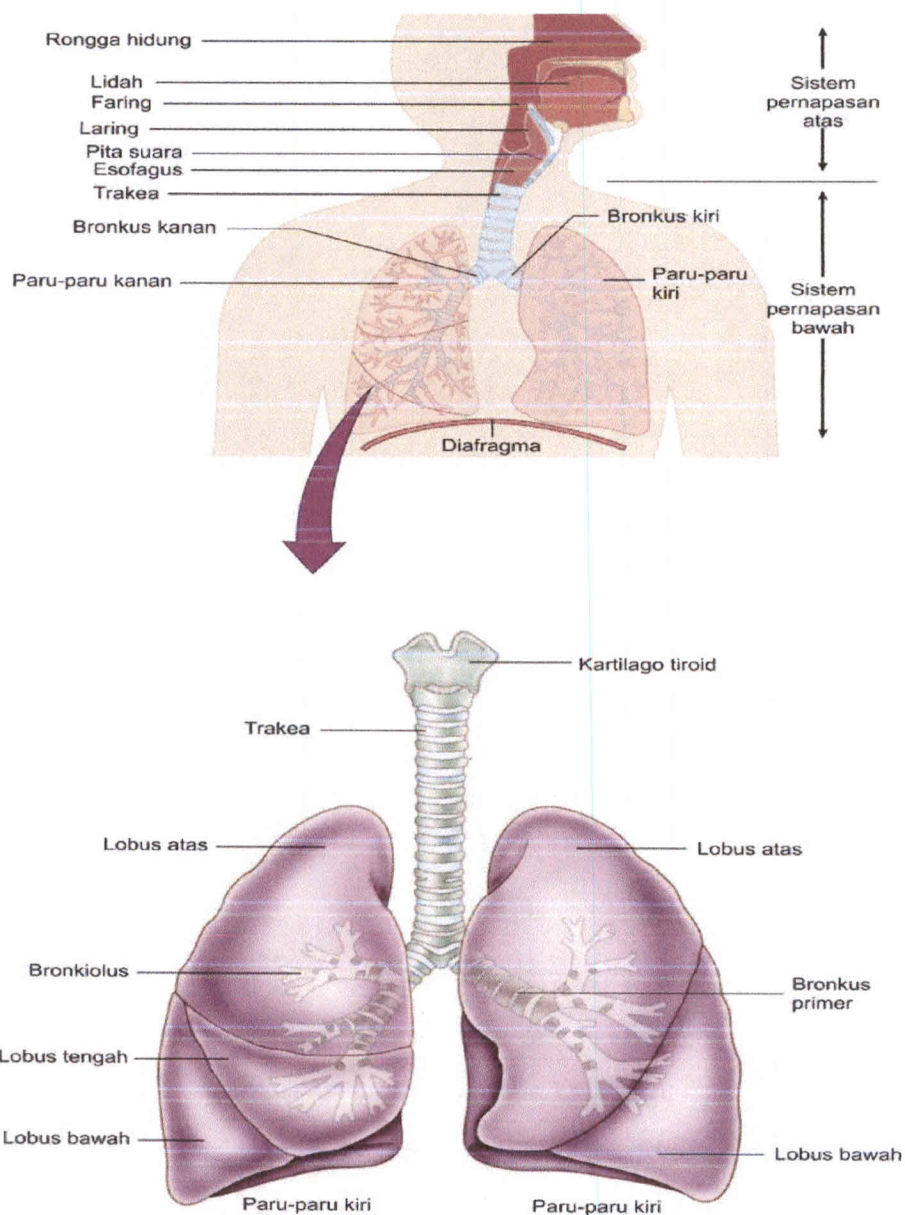

## STANDAR OPERASIONAL PROSEDUR (SOP) PRAKTIKUM ANATOMI SISTEM PENCERNAAN

Penilaian setiap bagian yang diamati menggunakan skala

1. dan urutannya (jika harus berurutan). Peserta hanya perlu sedikit bimbingan

**Mahir:** bagian organ yang dimaksud sesuai dengan yang seharusnya, sesuai urutannya dan waktu sangat efisien. sebagai berikut:

2. **Perlu perbaikan:** bagian organ yang dimaksud tidak sesuai dengan yang seharusnya

3. **Mampu:** bagian organ yang dimaksud sesuai dengan yang seharusnya

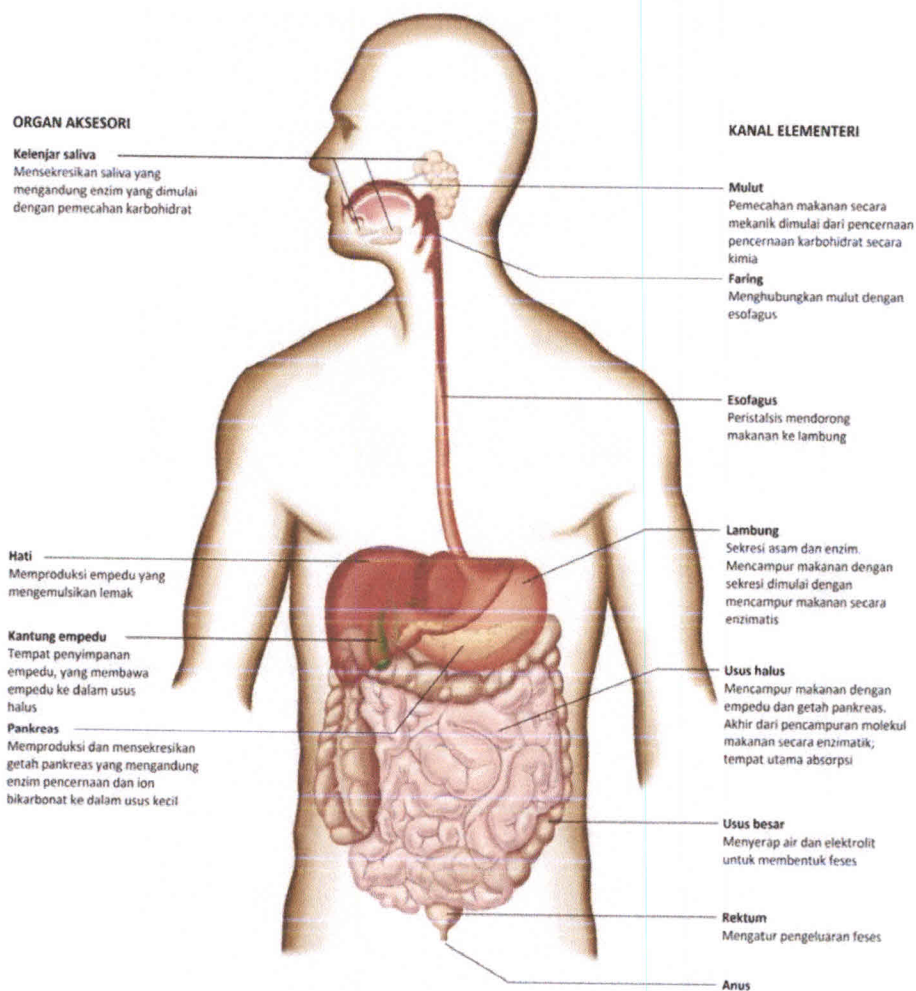

## STANDAR OPERASIONAL PROSEDUR (SOP) PRAKTIKUM ANATOMI SISTEM PEREDARAN DARAH

Penilaian setiap bagian yang diamati menggunakan skala sebagai berikut:

1. **Perlu perbaikan:** bagian organ yang dimaksud tidak sesuai dengan yang seharusnya
2. **Mampu:** bagian organ yang dimaksud sesuai dengan yang seharusnya dan urutannya (jika harus berurutan). Peserta hanya perlu sedikit bimbingan
3. **Mahir:** bagian organ yang dimaksud sesuai dengan yang seharusnya, sesuai urutannya dan waktu sangat efisien.

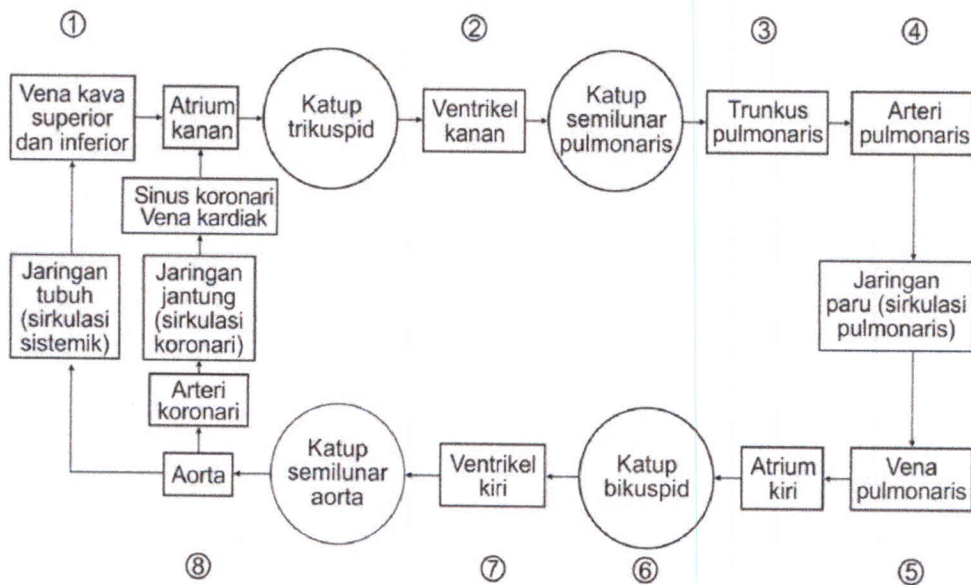
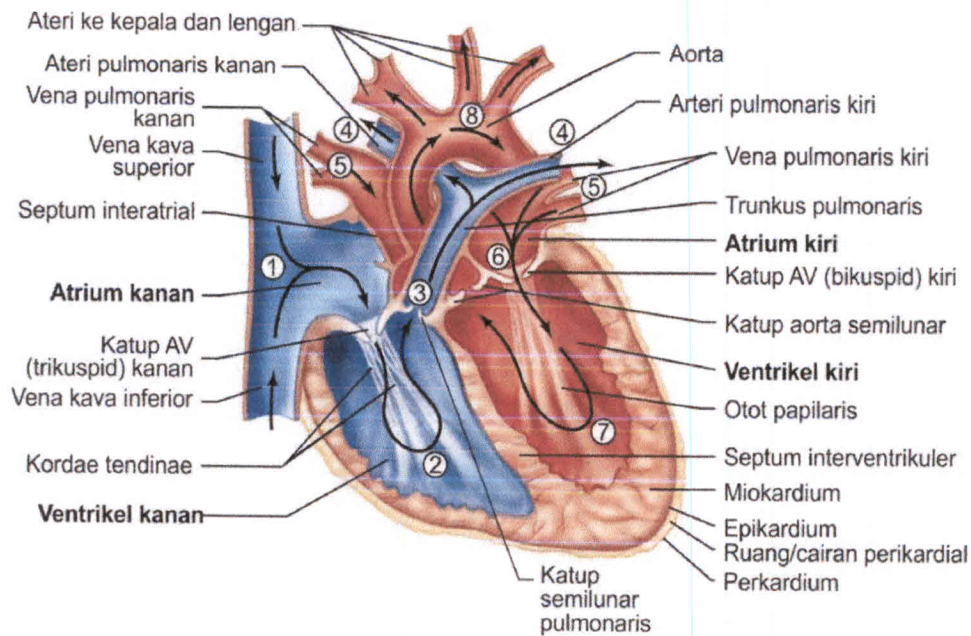

## STANDAR OPERASIONAL PROSEDUR (SOP) PRAKTIKUM ANATOMI SISTEM PEREDARAN DARAH

Penilaian setiap bagian yang diamati menggunakan skala sebagai berikut:

1. **Perlu perbaikan:** bagian organ yang dimaksud tidak sesuai dengan yang seharusnya
2. **Mampu:** bagian organ yang dimaksud sesuai dengan yang seharusnya dan urutannya (jika harus berurutan). Peserta hanya perlu sedikit bimbingan
3. **Mahir:** bagian organ yang dimaksud sesuai dengan yang seharusnya, sesuai urutannya dan waktu sangat efisien.

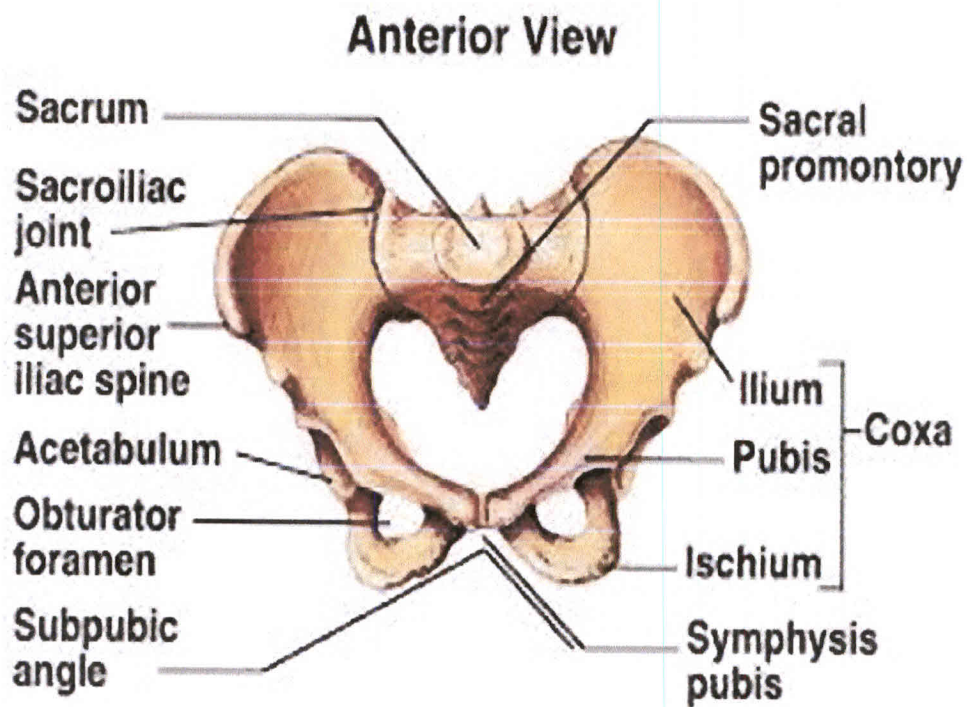

## STANDAR OPERASIONAL PROSEDUR (SOP) PRAKTIKUM ANATOMI SISTEM PERKEMIHAN

Penilaian setiap bagian yang diamati menggunakan skala sebagai berikut:

1. **Perlu perbaikan:** bagian organ yang dimaksud tidak sesuai dengan yang seharusnya
2. **Mampu:** bagian organ yang dimaksud sesuai dengan yang seharusnya dan urutannya (jika harus berurutan). Peserta hanya perlu sedikit bimbingan
3. **Mahir:** bagian organ yang dimaksud sesuai dengan yang seharusnya, sesuai urutannya dan waktu sangat efisien.

